Val de Sully

Entre histoire, trésors et nature

LIVRET-JEUX 7-10 ans

COMMUNAUTÉ DE COMMUNES DU VAL DE SULLY

1. LA LOIRE

Un patrimoine naturel

Le plus long fleuve de France s'étend sur plus de 1 000 km et coule en partie dans le Val de Loire. La région est inscrite au patrimoine mondial de l'UNESCO pour ses paysages, son patrimoine historique et sa faune protégée, notamment ses oiseaux. Le Val de Sully, un groupement de dix-neuf villages du Loiret, se trouve ici.

Au XIXe siècle, le Val de Sully a connu trois grandes crues de la Loire. Pour celles de 1856 et de 1866, l'eau est montée si haut qu'à certains endroits tu peux encore voir les repères des crues !

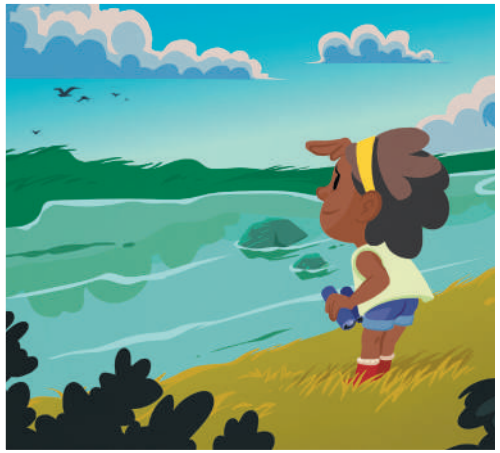

Le sais-tu ?

Dans le village de Guilly, au hameau de Bouteille, sur les bords de la Loire, se trouve la croix Tibi, élevée en 1812 par le marinier du même nom. Il voulait rappeler le sauvetage de son bateau alors pris dans la glace durant un hiver très rude.

Les lettres

Classe les lettres de la plus grande à la plus petite et tu trouveras le vrai nom du marinier surnommé Tibi.

Réponse : Louis Grosier.

Le commerce navigable

Jusqu'au XIXe siècle, les mariniers remontent et descendent la Loire pour livrer des marchandises dans les villes qui bordent le fleuve. Comme les routes ne sont pas très sûres et que la voie fluviale est plus rapide, tout le monde passe par la Loire !

Le bateau traditionnel de la Loire est appelé « fûtreau ». Avec son fond plat et ses 10 m de long, il navigue plus facilement que les autres embarcations et résiste aux intempéries. L'un d'eux est visible à Saint-Père-sur-Loire, un autre à Saint-Benoît-sur-Loire.

Le sais-tu ?

Sur la rive droite de la Loire, la centrale nucléaire de Dampierre-en-Burly produit à l'année de l'électricité pour environ 4 millions d'habitants. Pour connaître son fonctionnement, rends-toi au CIP, le Centre d'information du public. Les personnes qui travaillent sur le site sont si nombreuses que c'est l'équivalent d'une petite ville !

Les bateaux

Relie chaque description de bateau à la bonne illustration.

A Embarcation destinée au transport de marchandises.

B Bateau de pêche traditionnel de la Loire, il est à fond plat et équipé.

C Gros bateau motorisé à fond plat, utilisé pour transporter des marchandises ou des personnes.

D Le plus petit des bateaux de la Loire, dirigé par l'arrière du bateau grâce à une perche en bois.

1. La péniche

2. La gabare

3. Le fûtreau

4. La toue

Réponses : A-2, B-4, C-1 et D-3.

2. L'ORATOIRE DE GERMIGNY-DES-PRÉS

Au temps de Charlemagne

Peu de fouilles archéologiques ont été réalisées à Germigny-des-Prés. Mais l'on sait qu'avant l'oratoire, le site est occupé par une villa gallo-romaine, construite en hauteur pour être protégée des crues.

En 806, Théodulphe, évêque d'Orléans et conseiller de l'empereur Charlemagne, ajoute un oratoire carolingien à la villa. Ce petit espace, qu'il est le seul à utiliser, lui sert de lieu de prière. Il le fait décorer de somptueuses mosaïques, qui, plus tard, seront recouvertes par plusieurs couches de peinture à la chaux. Les années passent et plus personne ne sait qu'une mosaïque existe ici…

Le sais-tu ?

Chaque été, un événement très apprécié du public est organisé au cœur de l'oratoire : ce sont les Concerts de l'oratoire. Des musiciens reprennent le répertoire classique, jouent du jazz et même des musiques du monde. Quelle ambiance !

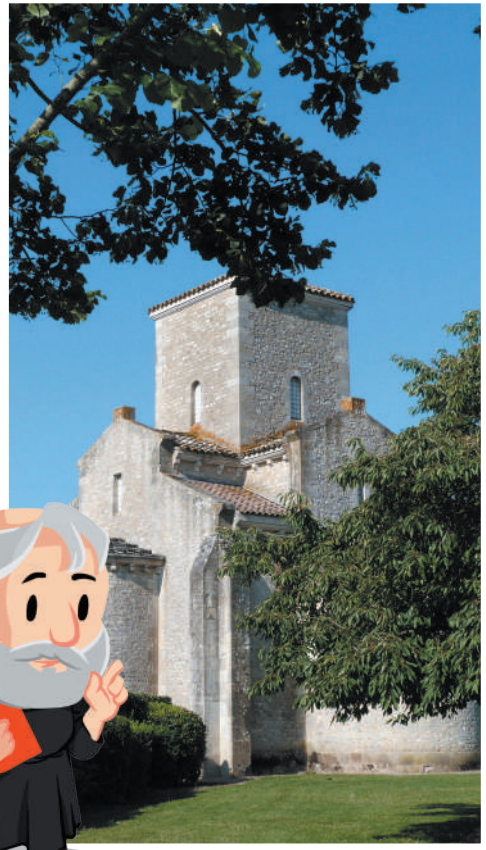

Les syllabes

Remets dans l'ordre les syllabes de ces mots et tu trouveras le nom de trois instruments de musique.

1. NETTE-CLA-RI
2. LON-CELLE-VIO
3. TRE-CON-BASSE

Réponses : clarinette, violoncelle, contrebasse.

L'art de la mosaïque

En 1820, des enfants qui jouent dans l'oratoire ramassent des fragments tombés de la voûte. Grâce à eux, les archéologues découvrent la mosaïque. Elle est composée de 130 000 tesselles, des bouts colorés qui forment un motif. Pendant sa restauration, on s'aperçoit que la mosaïque représente un passage de la Bible : l'arche d'alliance entourée d'anges. Il s'agit du coffre d'or qui contient les dix commandements. En 1840, l'oratoire est classé aux monuments historiques par Prosper Mérimée.

Le sais-tu ?

Le jardin de l'oratoire est un ancien cimetière. C'est pourquoi on y trouve la lanterne des morts, un édifice dans lequel était placée le soir une bougie allumée. Selon la légende, elle servait à guider les défunts…

Coloriage magique

Colorie cette mosaïque selon le code des couleurs.

3. L'ABBAYE DE FLEURY À SAINT-BENOÎT-SUR-LOIRE

Jeu des 7 erreurs

Trouve les sept différences entre ces deux chapiteaux.

Réponses : le cœur sur le socle, la forme de la colonne, le visage au milieu, le serpent, la fleur, la brique, l'ombre.

Une basilique romane

C'est l'un des premiers édifices romans ayant des chapiteaux « historiés », c'est-à-dire qui racontent une histoire. Lors de ta visite, regarde en haut des colonnes : tu peux voir des personnages et de nombreux lions.

Mais pourquoi le lion ? Dans la Bible, il est décrit comme une créature féroce, mais dans les bestiaires du Moyen Âge, c'est surtout un animal protecteur.

De l'Italie à l'abbaye

Sais-tu que le sol en marbre du chœur a été rapporté de la région de Ravenne, en Italie, par l'abbé Gauzlin ? Il a été réalisé avec la technique de l'opus sectile : une découpe du marbre qui permet de créer un dessin.

Saint Benoît est l'abbé du Mont-Cassin, en Italie, ainsi que le fondateur de l'ordre des Bénédictins : il écrit les règles suivies par ces moines. Après la fondation de l'abbaye de Fleury, les moines rapportent d'Italie les reliques de saint Benoît et les conservent dans la crypte.

Crypte abritant les reliques de saint Benoît – Abbaye de Fleury

Le sais-tu ?

Tu as déjà entendu parler des moinillons ? Ce sont des bonbons qui ont la forme de petits moines. Ils sont fabriqués par les moines de l'abbaye et portent même leur nom. En plus, ils sont vraiment très bons !

Les bonbons

Combien comptes-tu de moinillons pour chaque couleur ?

Réponse : 20 moinillons rouges, 13 moinillons orange, 10 moinillons verts, 12 moinillons jaunes.

4. LE BELVÉDÈRE À SAINT-BENOÎT-SUR-LOIRE

À la découverte de l'histoire

Construit en 2019, le Belvédère raconte l'histoire de l'abbaye de Fleury grâce à des outils multimédias, des frises chronologiques et des maquettes. On y trouve aussi l'un des bureaux de l'office de tourisme du Val de Sully.

Au Belvédère, découvre la vie des moines bénédictins qui vivent toujours à l'abbaye. Ils se lèvent très tôt, généralement vers 6 heures du matin. La journée, ils prient seuls ou en groupe, jardinent, décorent à la main de la vaisselle en porcelaine et étudient les textes religieux et, à 22 heures, tout le monde au lit !

Méli-mélo

Aide ce moine à retrouver son parchemin.

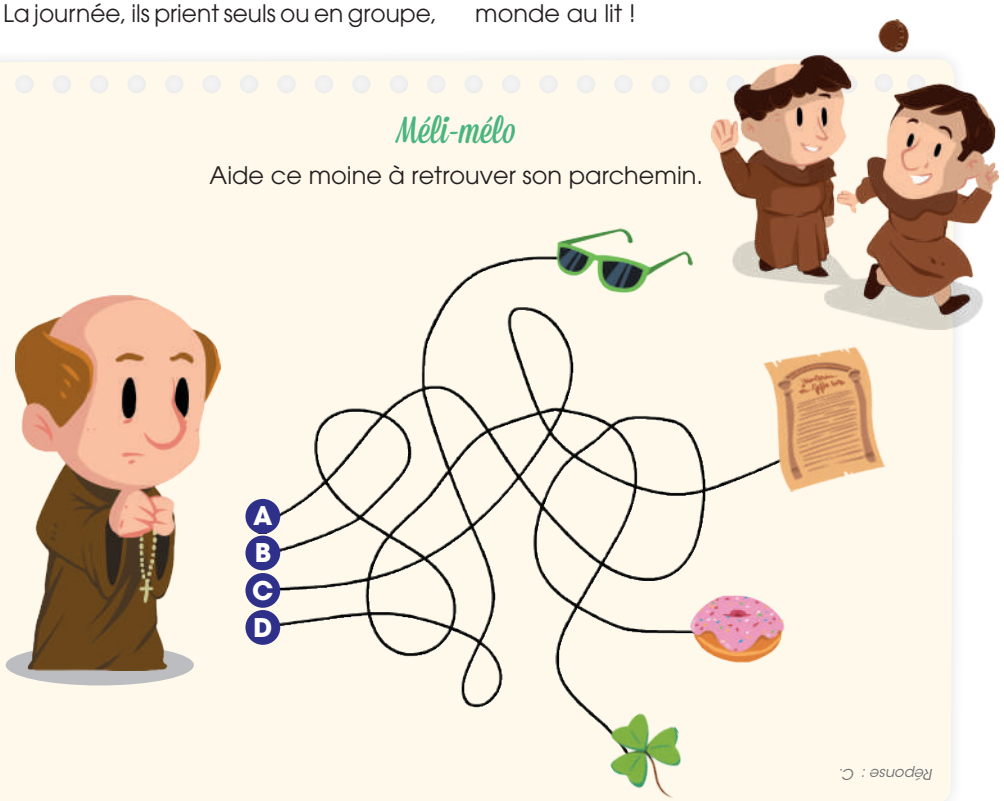

Réponse : C.

Les manuscrits de Fleury

Une des activités des moines du Moyen Âge est la copie de manuscrits. Ils recopient la Bible et embellissent les textes de jolies enluminures. Aujourd'hui, leurs manuscrits, environ deux cents, sont gardés à la bibliothèque d'Orléans. Tu peux en voir des reproductions au Belvédère.

Et, en montant à la terrasse du troisième étage, profite d'une vue imprenable sur l'église et son chevet ! Mais pas seulement… De là-haut, tu peux voir la grande forêt d'Orléans et le clocher de l'église de Saint-Martin-d'Abbat.

Jeu des intrus

Trois intrus se cachent dans cette scène. Sauras-tu les trouver ?

Réponse : la calculatrice, la manette de jeu, la raquette.

5. LE CHÂTEAU DE SULLY À SULLY-SUR-LOIRE

L'ancienne demeure d'un duc

En 1602, Maximilien de Béthune, un proche conseiller du roi Henri IV, achète le château fort de Sully. C'est ainsi qu'en récompense de toutes ses missions réussies, il est nommé duc de Sully et pair de France en 1606.

Datant du Moyen Âge, époque de la construction du château, les douves existent toujours.

Le sais-tu ?

En prenant le sentier de randonnée qui traverse le parc du château et qui mène aux étangs, tu auras la chance d'observer plusieurs espèces d'oiseaux migrateurs. À toi de les identifier ! Mais attention à ne pas les effrayer.

Les visiteurs

Quel personnage historique ne s'est jamais rendu au château de Sully ?

Jeanne d'Arc

Louis XIV

Gustave Eiffel

Voltaire

Réponse : Gustave Eiffel.

La vie au château

En haut du donjon, le chemin de ronde offre une vue incroyable sur la Loire et la campagne environnante. Postés ici, les soldats repèrent les ennemis de loin. Après leur tour de garde, ils s'entraînent dans la salle d'à côté qui possède une charpente en chênes originaires de la forêt d'Orléans et datant du XVe siècle.

Chaque année, le troisième week-end de mai, on fête l'histoire lors de reconstitutions historiques. Cet événement est le plus grand du pays ! Des personnes en costume d'époque rejouent les grands moments de l'histoire de France dans le parc du château.

Coloriage

Colorie cette scène.

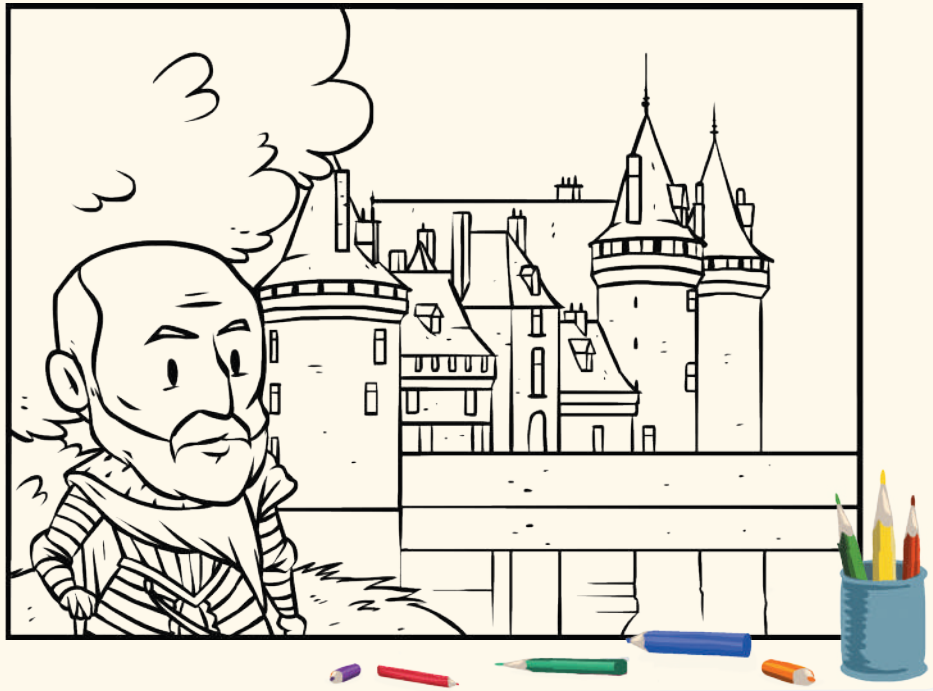

6. L'ÉTANG DU PUITS À CERDON

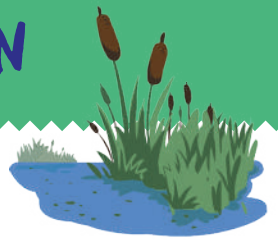

L'émeraude de Sologne

Creusé en 1864, l'étang du Puits, surnommé l'« émeraude de Sologne », est le plus grand étang artificiel de Sologne. Depuis la petite cabane de l'observatoire ornithologique, tu peux admirer plusieurs espèces préservées. N'hésite pas à demander le livret « + de nature » à l'office de tourisme à Sully sur Loire pour les reconnaître.

Pour développer l'agriculture dans la région, Napoléon III fait nettoyer les étangs de Sologne, source de nombreuses épidémies. Une partie des Solognots, les habitants de la Sologne, sont alors atteints du paludisme, une maladie transmise par les moustiques. Leur foie est touché, leur peau devient alors jaunâtre, d'où leur surnom de « ventres jaunes ».

Jeu des ombres

Trouve la bonne ombre de Napoléon III.

Réponse : b.

De la légende...

Les habitants racontent qu'un énorme brochet hante ce lieu... Un jour, un homme aperçoit un horrible gros poisson sortir de l'étang. Il part aussitôt avertir les habitants du village. À leur arrivée, le brochet avait déjà plongé dans l'étang et disparu à tout jamais. Personne n'a jamais revu Nicolas, prénom donné à ce poisson vu le jour de la Saint-Nicolas.

Le sais-tu ?

Le tableau d'un grand peintre italien de l'époque baroque est exposé dans l'église de Cerdon : *La Nativité de la Vierge* de Luca Giordano. En 2023, la toile part en restauration afin de raviver ses belles couleurs d'origine.

... à aujourd'hui

Les activités nautiques ne manquent pas à la base de loisirs de l'étang du Puits ! Tu as le choix entre faire du pédalo, du ski nautique, de la planche à voile et, bien sûr, te baigner. Quelques pêcheurs ont le bonheur de se retrouver sur la digue pour de jolies parties de pêche.

Mots codés

Dans cette grille, entoure le nom de trois poissons que tu peux pêcher à l'étang du Puits.

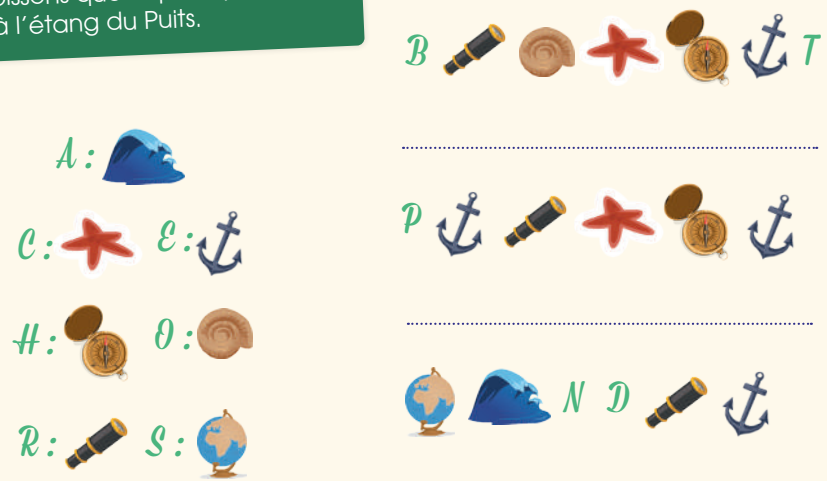

Réponses : brochet, perche, sandre.

7. LA SOLOGNE ET LA FORÊT D'ORLÉANS

La Sologne et ses couleurs

En Sologne, les murs des maisons, des églises, des lavoirs et même de certains châteaux sont en briques rouges. Elles sont fabriquées à partir d'argile extraite de carrières, pressée et cuite au four. Le hameau de Bouteille, à Guilly, possède une ancienne tuilerie.

Et à Villemurlin, on trouve des échelles bleues sur les murs des maisons. La couleur éloignerait les insectes. D'autres racontent que le charron, l'artisan qui les fabriquait, n'avait qu'un seul pot de peinture bleue !

Le sais-tu ?

Les caquetoires sont des auvents accolés aux églises. Les paroissiens se retrouvaient ici après la messe pour « caqueter », c'est-à-dire bavarder sur des sujets légers ou traiter des affaires du village.

Calcul

Résous ce calcul et tu trouveras combien d'échelles les charrons ont laissé dans la commune de Villemurlin.

10 + 10 + 20 + 9 = __ __

Réponse : 49.

La forêt d'Orléans

Au XVIIe siècle, Louis XIV fait tracer des allées et des carrefours dans la forêt d'Orléans, l'une des plus grandes de France, pour y développer la chasse au loup et au cerf.

Le 14 août 1944, en pleine Seconde Guerre mondiale, des civils et des résistants français sont tués dans la forêt par les soldats allemands. En mémoire, des croix blanches sont disposées près du carrefour de la Résistance. Pour en savoir plus, tu peux te rendre au musée de la Résistance tout proche, à Lorris.

Le sais-tu ?

À Ouzouer-sur-Loire, tu auras peut-être la chance d'apercevoir le balbuzard pêcheur, un rapace qui a déserté la France pendant plus de quarante ans. Sur le site de la BalbuCam, tu peux suivre en direct la vie de ce rapace et de ses oisillons et sa saison de reproduction, de mi-mars à fin septembre.

Mots mêlés

Entoure dans cette grille ces différentes espèces d'arbres que tu peux trouver dans la forêt d'Orléans.

1. Chêne
2. Pin sylvestre
3. Bouleau
4. Hêtre
5. Noisetier
6. Pin laricio

P	R	C	H	E	N	E	X	T	P	L	N
I	C	I	O	S	S	U	N	V	I	K	B
N	H	U	R	R	A	Q	T	L	N	I	O
L	J	E	L	L	M	O	V	T	S	U	U
A	N	R	T	T	I	C	L	Z	Y	E	L
R	E	U	M	R	E	C	Q	E	L	G	E
I	Y	P	V	E	E	R	S	L	V	C	A
C	E	Z	N	N	J	G	M	P	E	V	U
I	P	E	G	L	I	S	E	N	S	J	H
O	E	L	A	V	E	H	C	K	T	P	L
G	N	O	I	S	E	T	I	E	R	O	M
T	Z	X	S	Q	O	E	A	B	E	N	K

Des randonnées à pied ou à vélo

Le territoire du Val de Sully est suffisamment grand pour être parcouru à pied ou à vélo en toute tranquilité. En suivant les boucles cyclables, tu en prends plein les yeux : le Circuit des mariniers, à Guilly, te fait rouler sur de petites routes méconnues, et la Ronde des couleurs, à Vannes-sur-Cosson, longe l'ancien lavoir.

Tu préfères partir sur les sentiers de randonnée ? Celui du Héron cendré à Dampierre-en-Burly te fait passer par l'église Saint-Pierre, alors que le PR des Fougères, à Viglain, t'emmène jusqu'au golf de Sully.

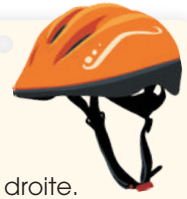

Le jeu des différences

Trouve les 7 différences entre l'illustration de gauche et celle de droite.

Réponse : les cheveux, la couleur du t-shirt, le pantalon, les câbles de frein, l'herbe, les oiseaux, le chapeau.

Le trésor de Neuvy-en-Sullias

L'époque gallo-romaine débute en 50 av. J.-C., après la conquête de la Gaule par Jules César. Un témoignage de cette époque fascine les archéologues d'aujourd'hui : le trésor de Neuvy-en-Sullias…

En 1861, des ouvriers découvrent, au fond d'une carrière de sable, des objets en bronze de l'époque gallo-romaine. Parmi eux, une danseuse et un grand cheval. Tu peux voir le trésor de Neuvy-en-Sullias à l'hôtel Cabu, un musée d'Orléans.

Le cheval

Quel est le cheval qui correspond à la description ?

J'ai la patte gauche levée et ma queue n'est pas touffue. Je ne porte pas de selle mais j'ai un harnais.

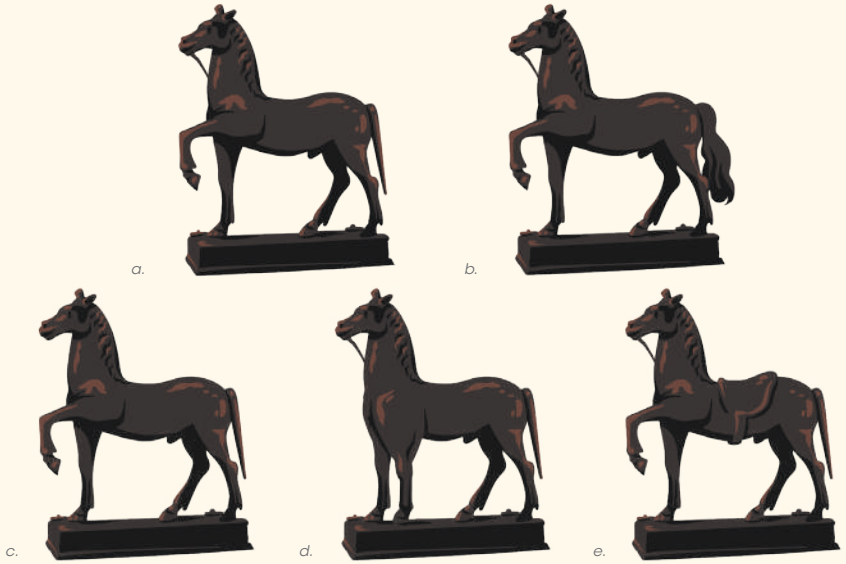

Réponse : a.

9. LES PRODUCTIONS LOCALES

Labyrinthe

Aide Amédée de Béhague (1803-1884), célèbre agronome et éleveur en Sologne, à retrouver son mouton.

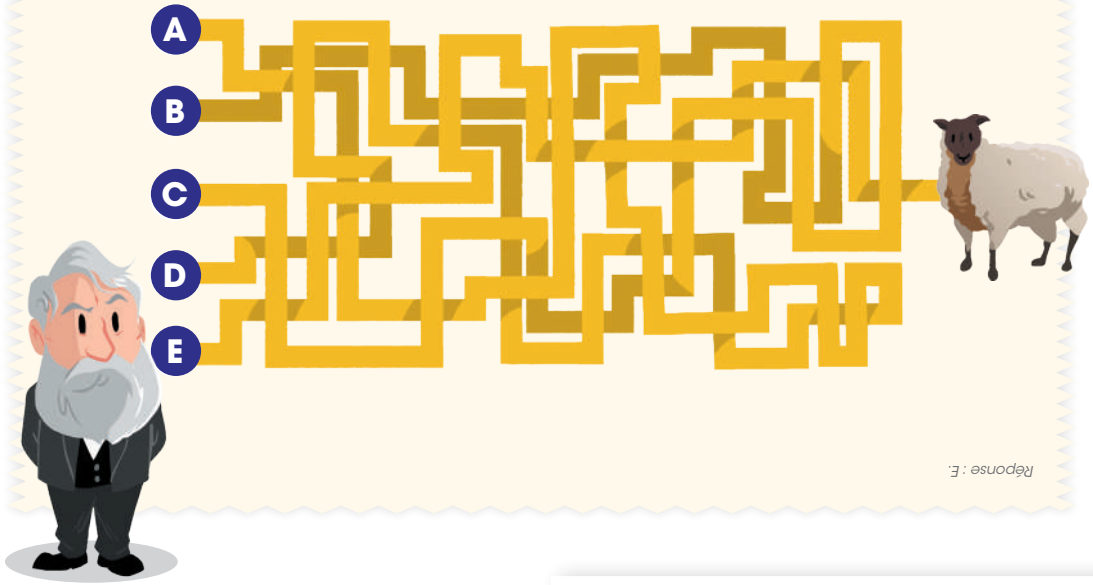

Réponse : E.

Savoir-faire et animaux

À Villemurlin, les artisans de la famille Pénin fabriquent des bondes en bois qui servent à réguler l'eau des étangs lors des vidanges.

Le mouton solognot est un animal typique de la Sologne car cette race de moutons supporte très bien l'humidité de la région. Rends-toi à la ferme du Poirier, sur la route entre Souvigny-en-Sologne et Isdes, pour en apprendre plus sur lui. La truite, un poisson apprécié des gourmets, est élevée à Saint-Aignan-le-Jaillard.

Pour les petits gourmands

Il te reste à découvrir le patrimoine culinaire de cette partie de la France ! Lors d'une fête de village qui se déroule une fois par an à Lion-en-Sullias, les habitants préparent des beignets de fleurs d'acacia. Rien de plus simple : on plonge la fleur dans une pâte à beignets et on la fait frire. Goûte aussi le miel à Bonnée, la sève de bouleau à Vannes-sur-Cosson ou encore les betteraves rouges à Saint-Benoît-sur-Loire. La moitié de la production de betteraves françaises est cultivée dans cette région. Rien que ça !

Les paires

Relie deux par deux les pots de miel identiques.

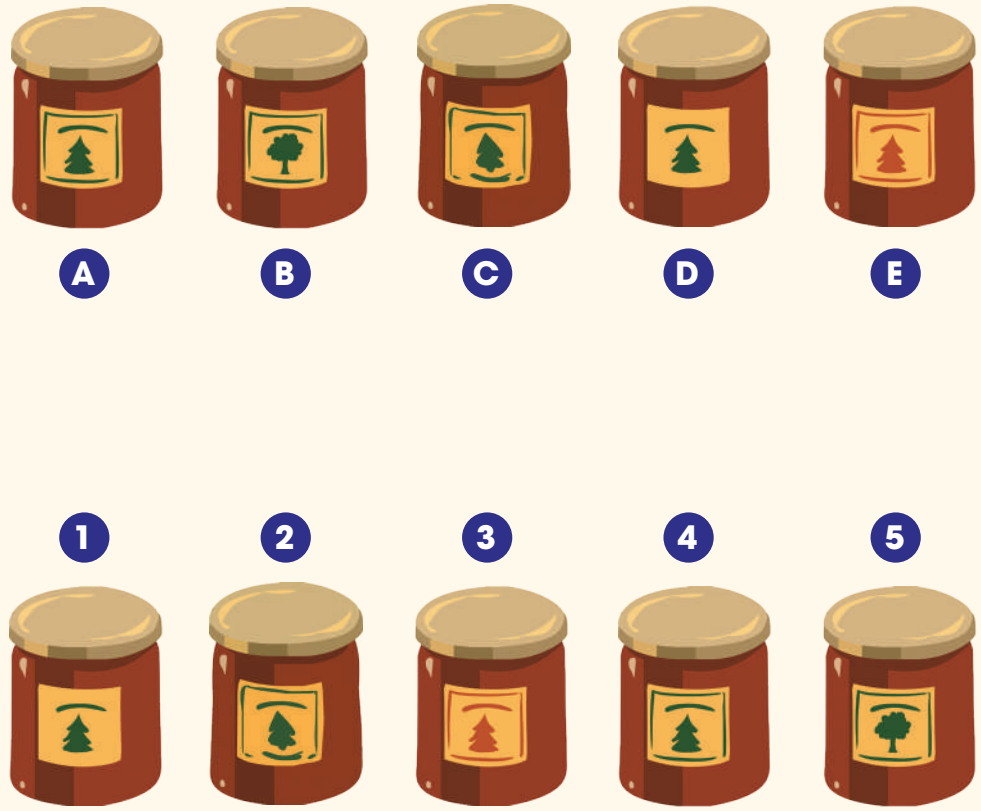

Réponse : A-4, B-5, C-2, D-1, E-3.

UNE PRODUCTION

Quelle Histoire

Complétez votre collection parmi plus de 100 ouvrages sur :

www.quellehistoire.com

Val de Sully

Office de tourisme du Val de Sully

02 38 36 23 70 – tourisme@valdesully.fr
www.tourisme-valdesully.fr

Trois bureaux d'informations touristiques pour vous renseigner où que vous soyez !

- 6, route de Saint-Martin
  45110 Germigny-des-Prés
- 55, rue Orléanaise
  45730 Saint-Benoît-sur-Loire
- Place de Gaulle
  45600 Sully-sur-Loire

Le Belvédère

02 34 52 02 45 – belvedere@valdesully.fr
www.belvedere-valdesully.fr

55, rue Orléanaise
45730 Saint-Benoît-sur-Loire

Durant les vacances scolaires, des ateliers et des animations sont proposés pour les enfants.

Pendant votre séjour, restez informé des actualités et événements du Val de Sully en téléchargeant l'application IntraMuros.

© Unique Heritage Media, Paris, 2022, tous droits réservés www.quellehistoire.com

Photos : © Val de Sully

Yann Grolleau (directeur des opérations spéciales), Tuong-An Huynh et Penda Traoré (chefs de projet), Patricia Crété (rédaction), Cindy Pradat (conception graphique), Sophie d'Hénin (illustrations).

Imprimé en France : L'atelier Print / STIN – 31200 Toulouse

PEFC 10-31-2841